bernd-ellinghoven-Gedenkturnier von *feenschach*
bernd ellinghoven memorial tourney announced by *feenschach*

Zum Gedenken an bernd ellinghoven schreibt ***f*** ein Kompositionsturnier zu einem Genre aus, das -be- zuletzt besonders beschäftigte.
Gefordert sind Hilfsselbstmatt-Aufgaben in 3 bis 5 Zügen mit einer der folgenden Bedingungen: Circe, Madrasi oder Circe & Madrasi, weitere Märchenschachelemente (Figuren, Bedingungen, Bretter) sind nicht zulässig.

In memory of bernd ellinghoven ***f*** announces a composition tournament for a genre -be- dealt intensively with in the last years.
Stipulated are help-selfmates in 3 to 5 moves with the fairy conditions Circe, Madrasi, or Circe & Madrasi, additional fairy elements (men, conditions, boards) are not permitted.

Einsendungen / Send your entries : bis / until **31. Dezember 2024** an / to
Thomas Marx, Töpferstraße 21, D-41515 Grevenbroich, `loe.fee@googlemail.com`

Preisrichter / judge: Mario Parrinello

Preisfonds / prizes : Von -be- gedruckte Bücher nach Ermessen des Preisrichters.
Books published by -be- at the judge's discretion.

Beispielaufgaben / Examples:

Bartel:
1.c8=D K×d6 [Ta1] 2.0-0-0 K×d5 [Bd2] 3.Dd7+ Ke5 4.d4+ c×d3 e. p. [Bd2]#

Parrinello
a) 1.De5 Sd5 2.T×a6+ Kc7 3.h×g3+ T×e5#
b) 1.Te5 Sd6 2.Dd8+ Kb5 3.h×g5+ D×e5#.

Erich Bartel
Quartz 2001

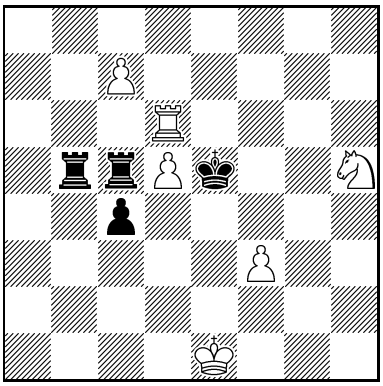

HS#4 C+ 6+4
Circe

Mario Parrinello
Die Schwalbe 2008

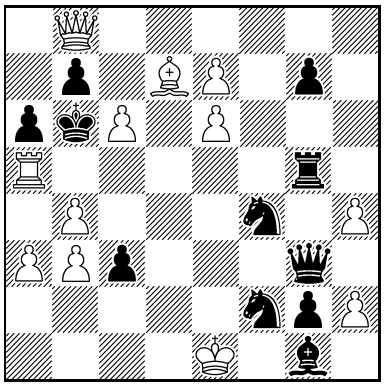

HS#3 C+ 12+11
b) ♞f4→f5
Madrasi